«СОГЛАСОВАНО»
Глава администрации
Железнодорожного района
г. Пензы

_____ Ю.Н.Щеглов
_____ 2020 года

«УТВЕРЖДАЮ»
Директор МБОУ СОШ № 66
г. Пензы имени Виктора
Александровича Стукалова

_____ И. Э. Авдонина
_____2020 года

«СОГЛАСОВАНО»
Начальник ОГИБДД УМВД России
по г. Пензы

_____ П.Н. Рудняев
_____ 2020 года

# ПАСПОРТ

## дорожной безопасности

## МБОУ СОШ № 66 города Пензы

## имени Виктора Александровича Стукалова

2020

# ПАСПОРТ

## дорожной безопасности

## МБОУ СОШ № 66 города Пензы

## имени Виктора Александровича Стукалова

## корпус 1

Муниципальное бюджетное общеобразовательное учреждение средняя общеобразовательная школа № 66 города Пензы имени Виктора Александровича Стукалова ( корпус №1)

Юридический адрес ОУ: 440033г. Пенза, ул. Медицинская, 1а

Фактический адрес ОУ: 440033г. Пенза, ул. Медицинская, 1а

| | |
|---|---|
| Директор МБОУ СОШ №66 г. Пензы | Авдонина Ирина Эдиксоновна<br>тел. 57- 27-71 |
| Заместитель директора<br>по учебной работе | Машина Наталья Владимировна<br>тел. 57-26-89 |
| Заместитель директора<br>по воспитательной работе: | Жирадкова Татьяна Анатольевна<br>тел. 57-26-89 |
| Ответственные работники<br>муниципального органа<br>образования | Главный специалист УО<br>Васильева Екатерина Михайловна<br>Тел. 56-02-47 |
| Ответственные от<br>Госавтоинспекции | Филатова Юлия Владимировна<br>Тел. 59-90-16 |
| Ответственный работник<br>за мероприятия по профилактике<br>детского травматизма | Андреев Никита Михайлович,<br>учитель ОБЖ |
| Начальник отдела ТСОДД МКУ Департамента ЖКХ г. Пензы | Юдин Дмитрий Георгиевич |

Количество учащихся: 896 человек

Наличие уголка по БДД – имеется, 1 этаж, правое крыло, рекреация

Наличие кабинета по БДД – ГПД

Наличие автогородка (площадки) по БДД - нет

Наличие автобуса в ОУ - ПАЗ 32053-70 2012 г. Выпуска

Регистрационный знак: О 434 ЕВ 58

Время занятий в ОУ:

1-ая смена: 8:30 – 15.05

ГПД с 12.00 до 17.00

внеклассные занятия: 17:00 – 20:30

Телефоны оперативных служб:

| Наименование дежурных служб | Телефонный абонентский номер |
|---|---|
| Пожарная охрана | 01 |
| Полиция | 02 |
| Скорая медицинская помощь | 03 |
| Единая дежурно-диспетчерская служба г. Пензы | 05<br>63-10-05 |
| Дежурная часть УМВД по г. Пензе | 59-90-92 |
| Дежурная часть УФСБ | 56-13-21 |
| Оперативный дежурный ГИБДД | 68-09-50<br>59-90-02<br>68-08-92 |
| Единый номер экстренных оперативных служб | 112 |

## Содержание

1. План – схема движения в непосредственной близости от ОУ с размещением соответствующих технических средств и транспорта;

2. Район расположения корпуса № 1 МБОУ СОШ № 66 г. Пензы, пути движения транспортных средств и детей;

3. Пути движения транспортных средств к местам разгрузки/погрузки и рекомендуемых безопасных путей передвижения детей по территории корпуса № 1 МБОУ СОШ № 66 г. Пензы.

# План-схема района расположения ОУ пути движения ,транспортных средств и детей (учеников)

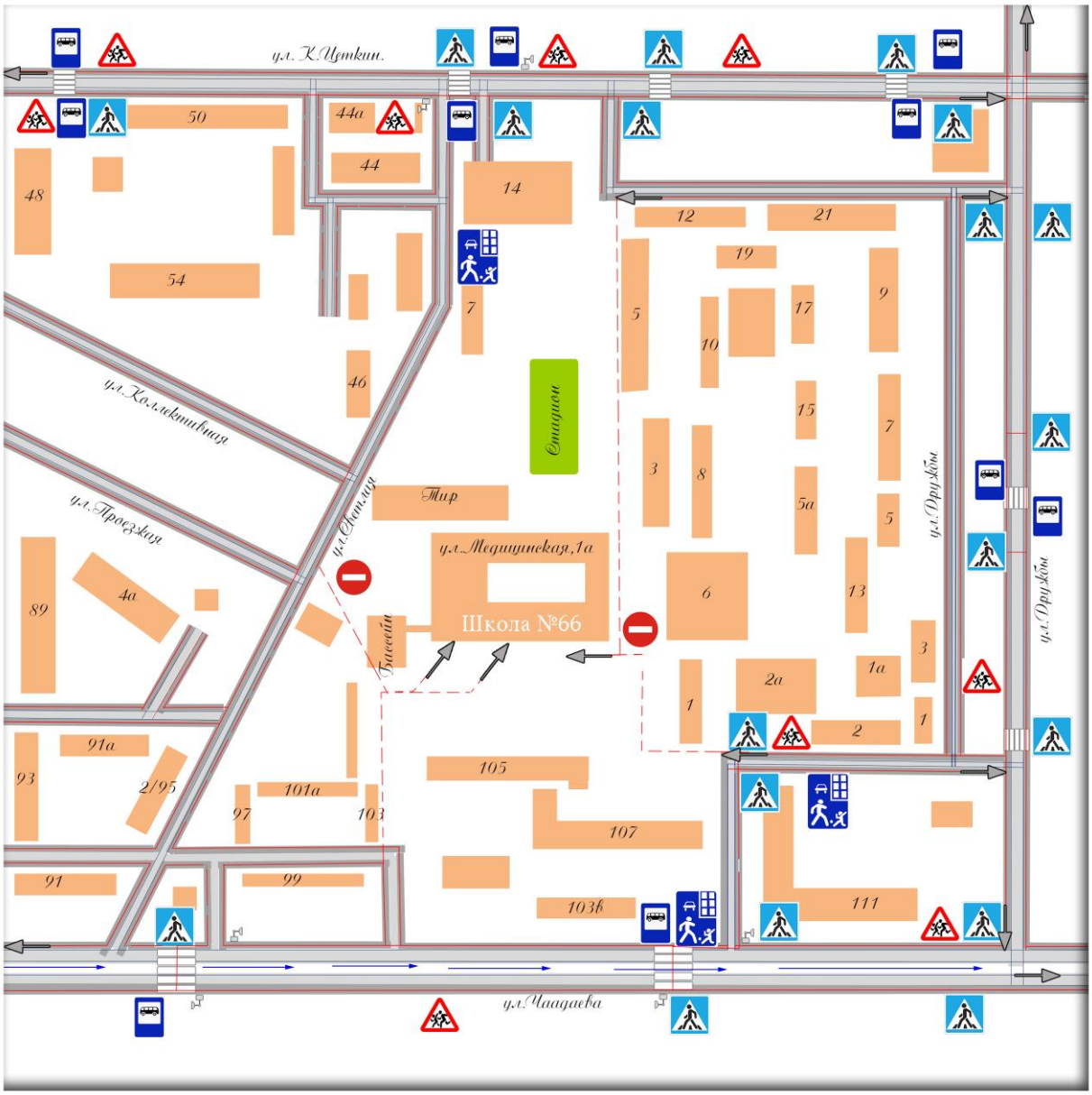


Движение детей

Движение транспортных средств

Жилая застройка

Проезжая

Тротуар

# Схема движения в непосредственной близости от ОУ с размещением соответствующих технических средств и транспортных средств

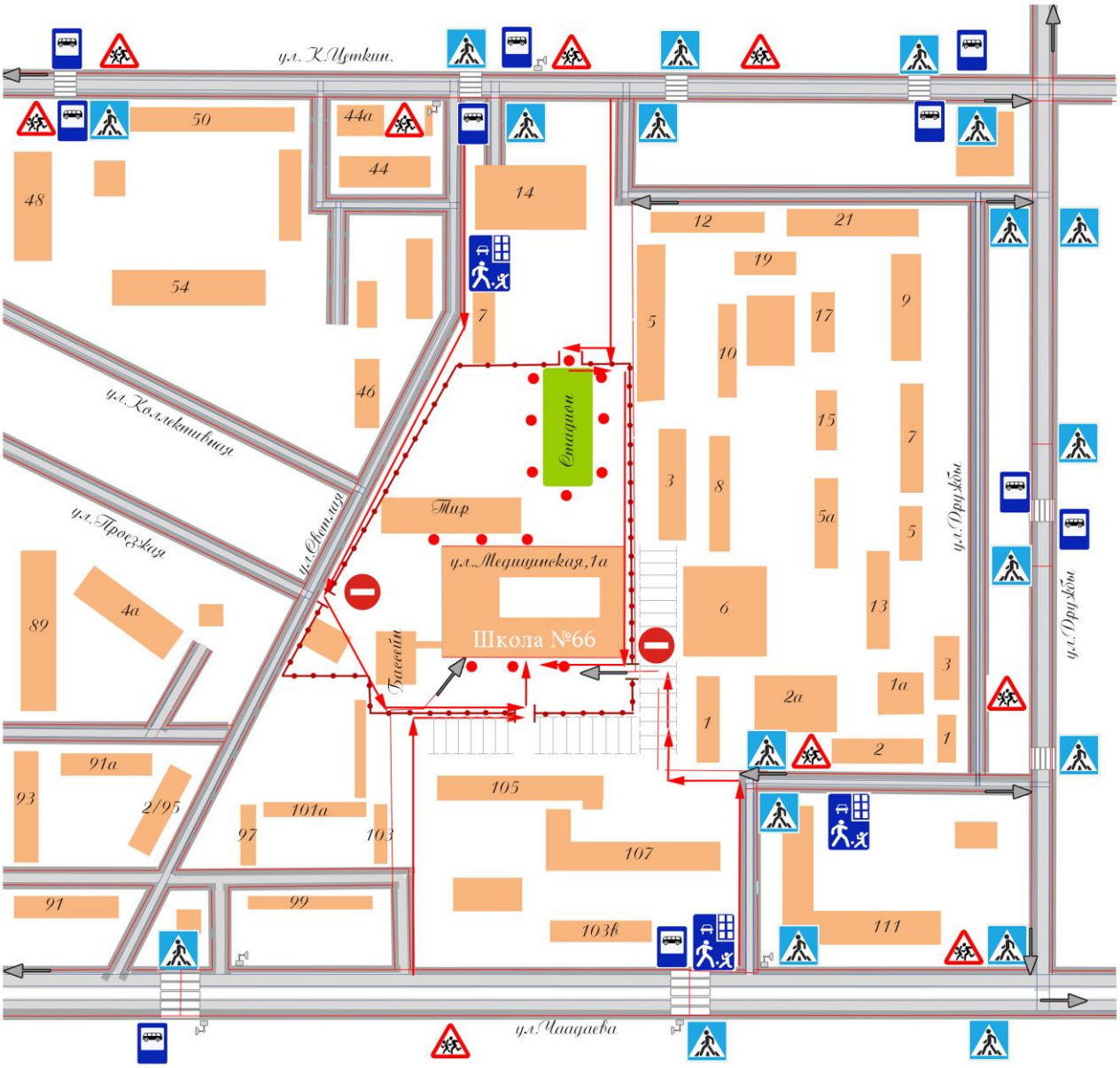


- Искусственное освещение
- Ограждение ОУ
- Стоянка транспортных средств
- Движение детей
- Проезжая часть
- Жилая застройка
- Тротуар

Пути движения транспортных средств к местам погрузки /разгрузкии и рекомендуемые пути передвижения детей по территории ОУ

Движение детей и подростков на территории ОУ

Движение грузовых транспортных средств по территории ОУ

Жилая застройка

Проезжая часть

Тротуар

# ПАСПОРТ

## дорожной безопасности

## МБОУ СОШ № 66 города Пензы

## имени Виктора Александровича Стукалова

## Корпус 2

Муниципальное бюджетное общеобразовательное учреждение средняя общеобразовательная школа № 66 города Пензы ( корпус №2)

Юридический адрес ОУ: 440033г. Пенза, ул. Медицинская, 1а

Фактический адрес ОУ: 440067 г. Пенза, ул. Красносельская, 29

| | |
|---|---|
| Директор МБОУ СОШ №66 г. Пензы | Авдонина Ирина Эдиксоновна<br>тел. 57- 27-71 |
| Заместитель директора<br>по учебной работе | Маркеева Наталья Николаевна<br>57-26-89 |
| Заместитель директора<br>по воспитательной работе: | Жирадкова Татьяна Анатольевна<br>тел. 57-54-03 |
| Ответственные работники<br>муниципального органа<br>образования | Главный специалист УО<br>Васильева Екатерина Михайловна<br>Тел. 56-02-47 |
| Ответственные от<br>Госавтоинспекции | Филатова Юлия Владимировна<br>Тел. 59-90-16 |
| Ответственный работник<br>за мероприятия по профилактике<br>детского травматизма | Жуин Евгений Васильевич,<br>учитель ОБЖ |
| Начальник отдела ТСОДД МКУ Департамента ЖКХ г. Пензы | Юдин Дмитрий Георгиевич |

Количество учащихся: 912 человек

Наличие уголка по БДД – имеется, 1 этаж, правое крыло, рекреация

Наличие кабинета по БДД – ГПД

Наличие автогородка (площадки) по БДД - нет

Наличие автобуса в ОУ - нет

Время занятий в ОУ:

1-ая смена: 8:30 – 15.05

ГПД с 12.00 до 17.00

внеклассные занятия: 17:00 – 20:30

Телефоны оперативных служб:

| Наименование дежурных служб | Телефонный абонентский номер |
|---|---|
| Пожарная охрана | 01 |
| Полиция | 02 |
| Скорая медицинская помощь | 03 |
| Единая дежурно-диспетчерская служба г. Пензы | 05<br>63-10-05 |
| Дежурная часть УМВД по г. Пензе | 59-90-92 |
| Дежурная часть УФСБ | 56-13-21 |
| Оперативный дежурный ГИБДД | 68-09-50<br>59-90-02<br>68-08-92 |
| Единый номер экстренных оперативных служб | 112 |

## Содержание

1. План – схема движения в непосредственной близости от ОУ с размещением соответствующих технических средств и транспорта;

2. Район расположения корпуса № 2 МБОУ СОШ № 66 г. Пензы, пути движения транспортных средств и детей;

3. Пути движения транспортных средств к местам разгрузки/погрузки и рекомендуемых безопасных путей передвижения детей по территории корпуса № 2 МБОУ СОШ № 66 г. Пензы.

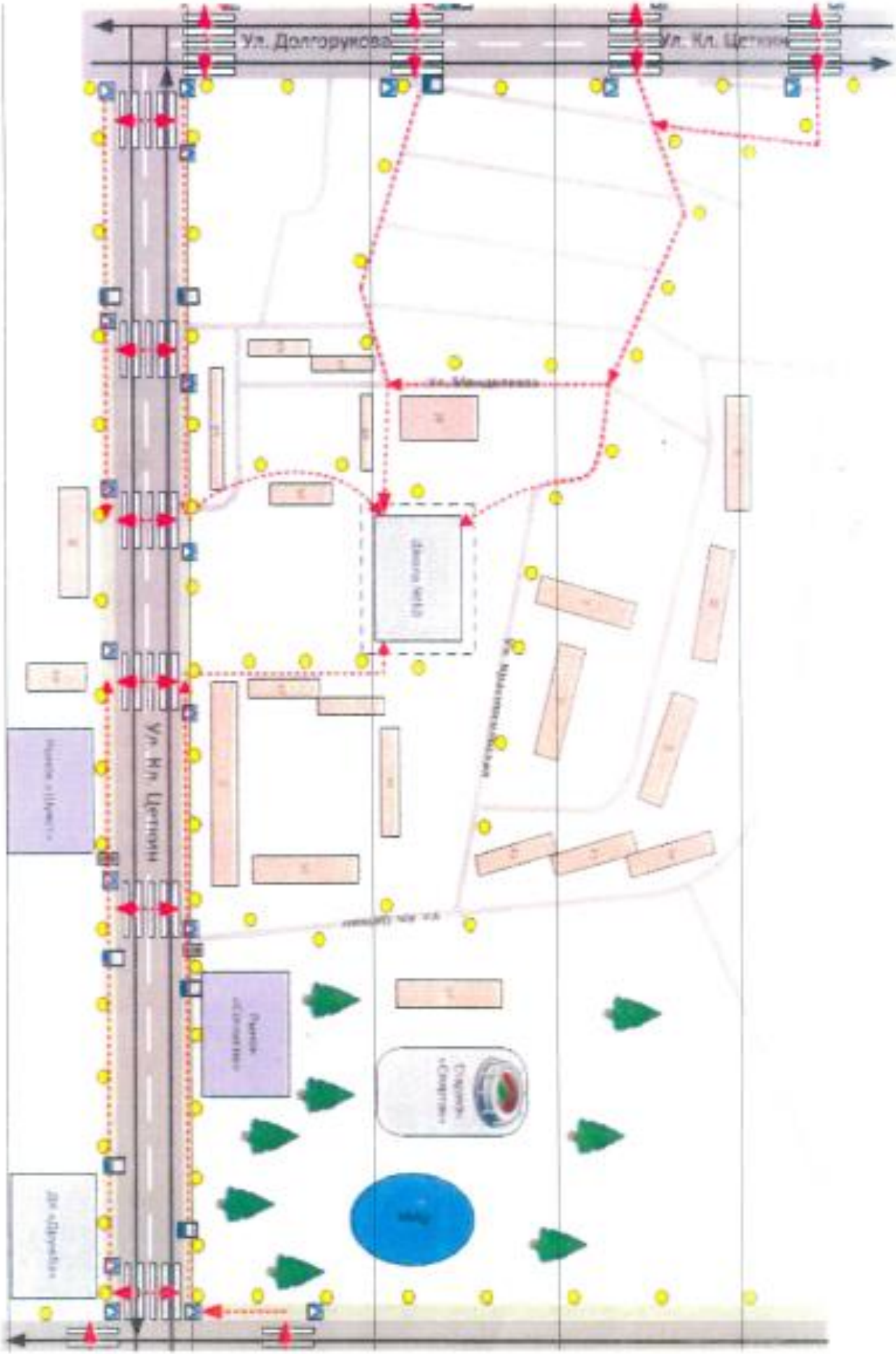
Ул. Долгорукова
Ул. Кл. Цетин
Ул. Н/п. Цетин

**3. Маршруты движения организованных групп детей от МБОУ СОШ №10 к стадиону «Спартак» и Дому народного творчества «Дружба»**

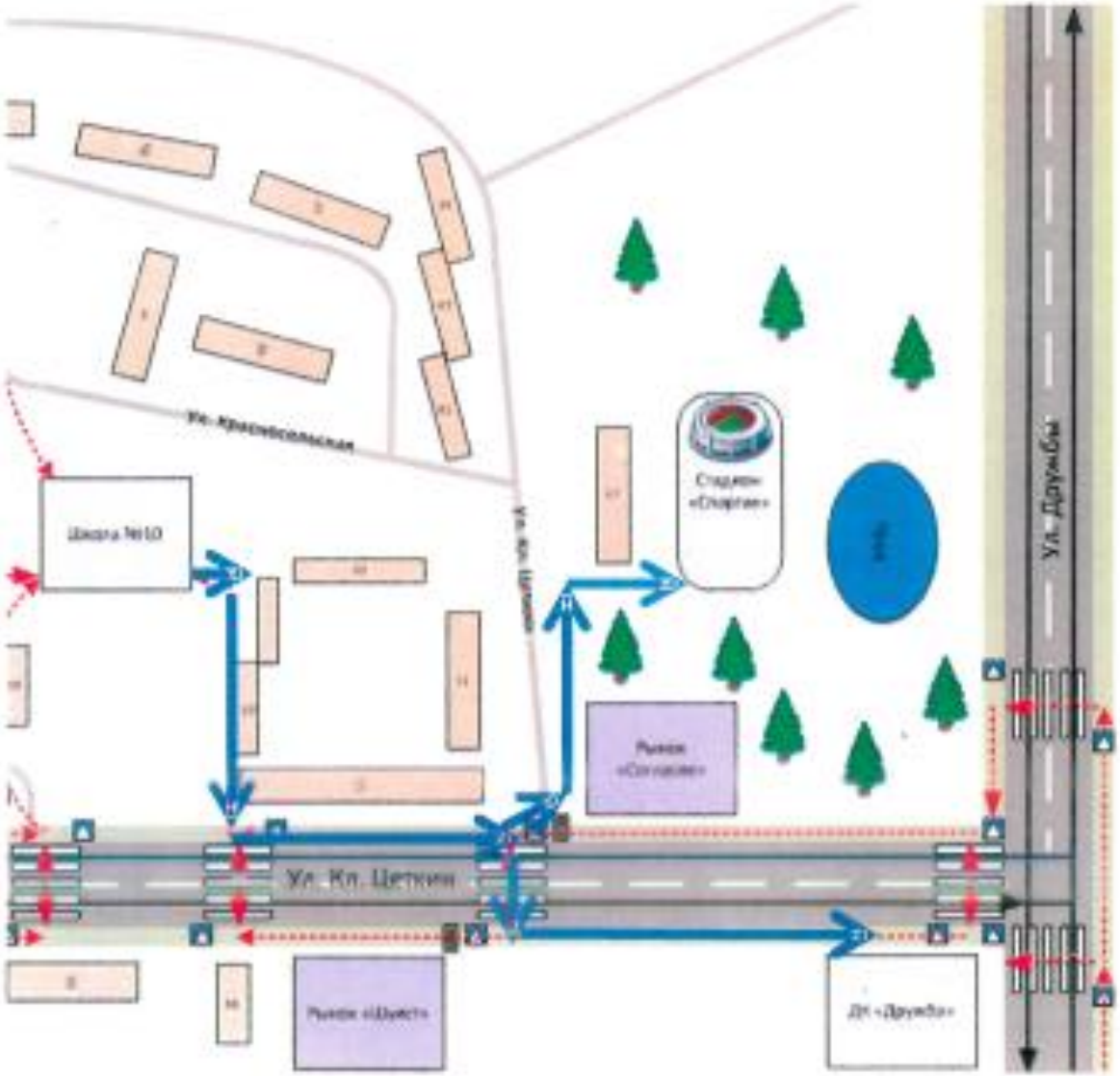

**4. Пути движения транспортных средств к местам разгрузки/погрузки и рекомендуемые пути передвижения детей по территории МБОУ СОШ №10**

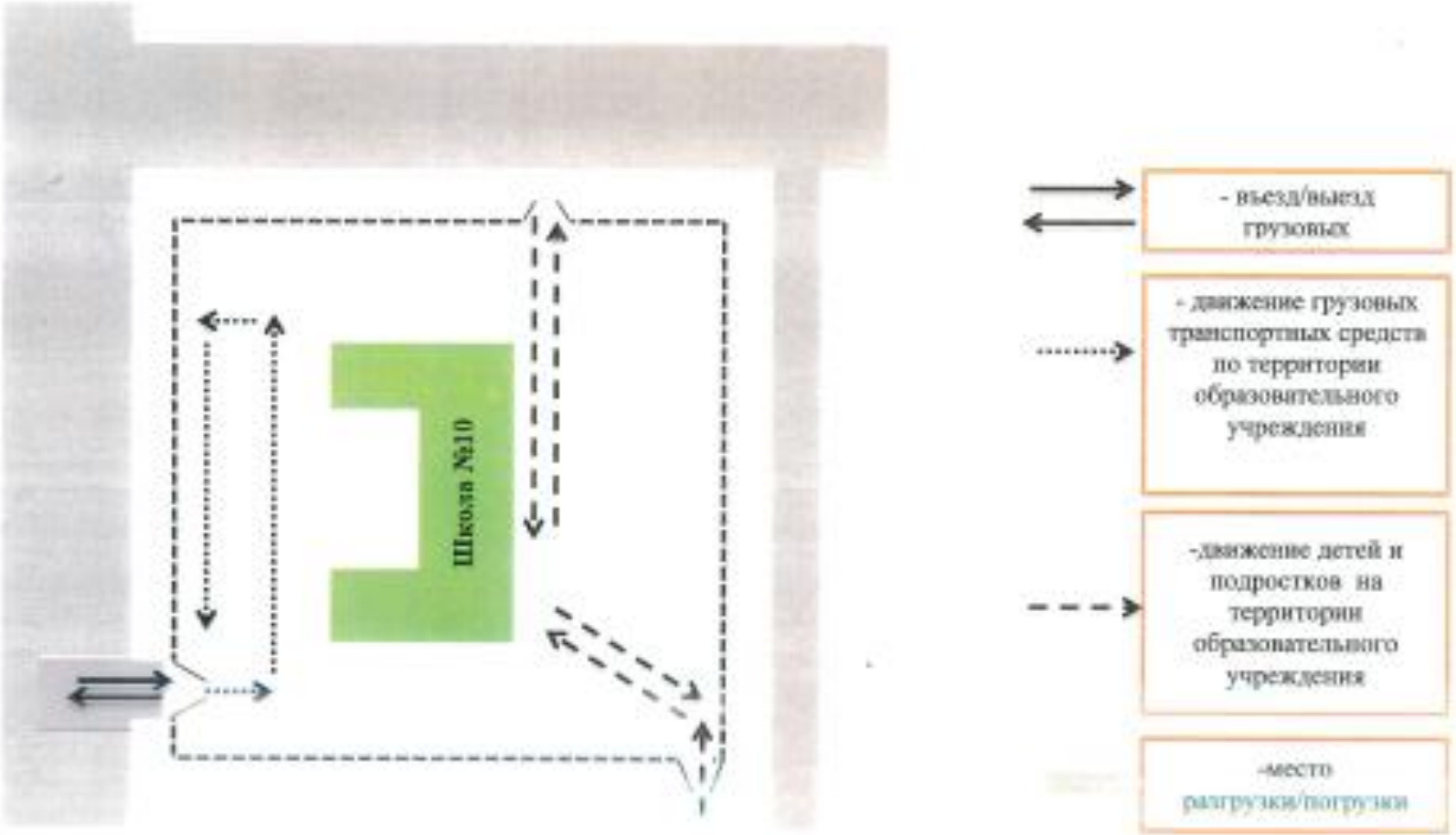

**Условные знаки**

- Жилая застройка
- Проезжая часть
- Тротуар
- Движение транспортных средств
- Движение детей (учеников) в (из) МБОУ СОШ №10
- Пешеходный переход

# ПАСПОРТ

## дорожной безопасности

## МБОУ СОШ № 66 города Пензы

## имени Виктора Александровича Стукалова

## Корпус 3

Муниципальное бюджетное общеобразовательное учреждение средняя общеобразовательная школа № 66 города Пензы ( корпус №3)

Юридический адрес ОУ: 440033г. Пенза, ул. Медицинская, 1а

Фактический адрес ОУ: 440013 г. Пенза, ул. Светлая, 1б

| | |
|---|---|
| Директор МБОУ СОШ №66 г. Пензы | Авдонина Ирина Эдиксоновна<br>тел. 57- 27-71 |
| Заместитель директора<br>по учебной работе | Бугаева Светлана Петровна<br>32-90-66 |
| Заместитель директора<br>по воспитательной работе: | Жирадкова Татьяна Анатольевна<br>тел. 57-54-03 |
| Ответственные работники<br>муниципального органа<br>образования | Главный специалист УО<br>Васильева Екатерина Михайловна<br>Тел. 56-02-47 |
| Ответственные от<br>Госавтоинспекции | Филатова Юлия Владимировна<br>Тел. 59-90-16 |
| Ответственный работник<br>за мероприятия по профилактике<br>детского травматизма | Жуин Евгений Васильевич,<br>учитель ОБЖ |
| Начальник отдела ТСОДД МКУ Департамента ЖКХ г. Пензы | Юдин Дмитрий Георгиевич |

Количество учащихся: 917 человек

Наличие уголка по БДД – имеется

Наличие кабинета по БДД – ГПД

Наличие автогородка (площадки) по БДД - нет

Наличие автобуса в ОУ - ПАЗ 32053-70 2012 г. Выпуска

Регистрационный знак: О 434 ЕВ 58

Время занятий в ОУ:

1-ая смена: 8:30 – 15.05

ГПД с 12.00 до 17.00

внеклассные занятия: 17:00 – 20:30

Телефоны оперативных служб:

| Наименование дежурных служб | Телефонный абонентский номер |
|---|---|
| Пожарная охрана | 01 |
| Полиция | 02 |
| Скорая медицинская помощь | 03 |
| Единая дежурно-диспетчерская служба г. Пензы | 05<br>63-10-05 |
| Дежурная часть УМВД по г. Пензе | 59-90-92 |
| Дежурная часть УФСБ | 56-13-21 |
| Оперативный дежурный ГИБДД | 68-09-50<br>59-90-02<br>68-08-92 |
| Единый номер экстренных оперативных служб | 112 |

## Содержание

1. План – схема движения в непосредственной близости от ОУ с размещением соответствующих технических средств и транспорта;

2. Район расположения корпуса № 3 МБОУ СОШ № 66 г. Пензы, пути движения транспортных средств и детей;

3. Пути движения транспортных средств к местам разгрузки/погрузки и рекомендуемых безопасных путей передвижения детей по территории корпуса № 3 МБОУ СОШ № 66 г. Пензы.

# План-схема района расположения ОУ пути движения, транспортных средст и детей (Учеников )

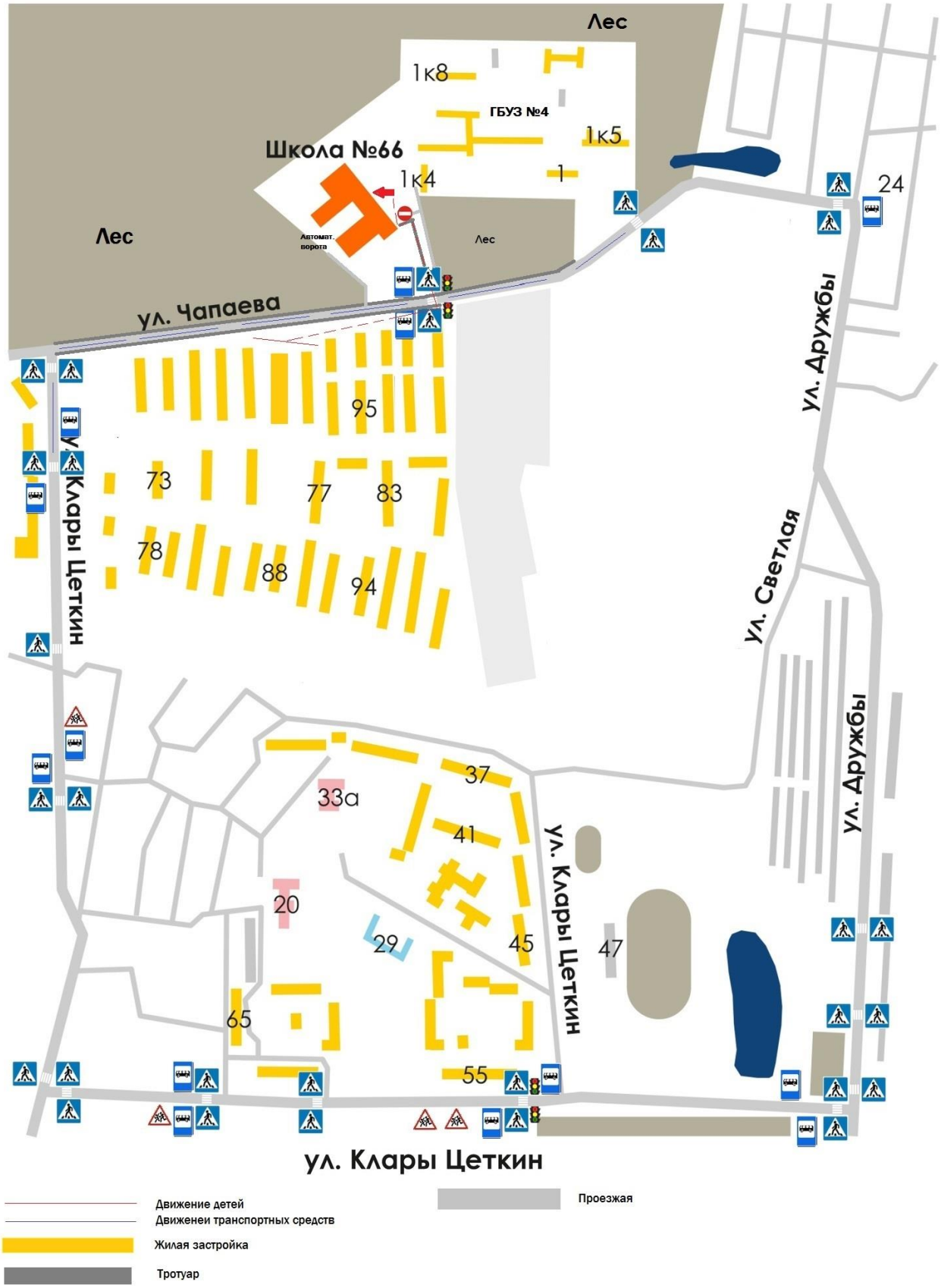


Движение детей
Движенеи транспортных средств
Жилая застройка
Тротуар
Проезжая

Схема движения в непосредственной близости
от ОУ с размещением соответствующих
технических средств и транспортных средств

## Пути движение транспортных средств к местам погрузки / разгрузки и рекомендуемые пути передвижения детей по территории ОУ

Ограждение ОУ
Стоянка транспортных средств
Движение детей
Движение транспорта
Проезжая часть
Жилая застройка
Тротуар

# ПАСПОРТ

## дорожной безопасности

## МБОУ СОШ № 66 города Пензы

## имени Виктора Александровича Стукалова

## Корпус 4

Муниципальное бюджетное общеобразовательное учреждение средняя общеобразовательная школа № 66 города Пензы ( корпус №4)

Юридический адрес ОУ: 440033г. Пенза, ул. Медицинская, 1а

Фактический адрес ОУ: 440042 г. Пенза, ул. Молодогвардейская, 46 а

| | |
|---|---|
| Директор МБОУ СОШ №66 г. Пензы | Авдонина Ирина Эдиксоновна<br>тел. 57- 27-71 |
| Заместитель директора<br>по воспитательной работе: | Жирадкова Татьяна Анатольевна<br>тел. 57-54-03 |
| Ответственные работники<br>муниципального органа<br>образования | Главный специалист УО<br>Васильева Екатерина Михайловна<br>Тел. 56-02-47 |
| Ответственные от<br>Госавтоинспекции | Филатова Юлия Владимировна<br>Тел. 59-90-16 |
| Ответственный работник<br>за мероприятия по профилактике<br>детского травматизма | Андреев Никита Михайлович,<br>учитель ОБЖ |
| Начальник отдела ТСОДД МКУ Департамента ЖКХ г. Пензы | Юдин Дмитрий Георгиевич |

Количество учащихся: 31 человек

Наличие уголка по БДД – имеется

Наличие кабинета по БДД – ГПД

Наличие автогородка (площадки) по БДД - нет

Наличие автобуса в ОУ - ПАЗ 32053-70 2012 г. Выпуска

Регистрационный знак: О 434 ЕВ 58

Время занятий в ОУ:

1-ая смена: 8:30 – 15.05

ГПД с 12.00 до 17.00

внеклассные занятия: 17:00 – 20:30

Телефоны оперативных служб:

| Наименование дежурных служб | Телефонный абонентский номер |
|---|---|
| Пожарная охрана | 01 |
| Полиция | 02 |
| Скорая медицинская помощь | 03 |
| Единая дежурно-диспетчерская служба г. Пензы | 05<br>63-10-05 |
| Дежурная часть УМВД по г. Пензе | 59-90-92 |
| Дежурная часть УФСБ | 56-13-21 |
| Оперативный дежурный ГИБДД | 68-09-50<br>59-90-02<br>68-08-92 |
| Единый номер экстренных оперативных служб | 112 |

## Содержание

1. План – схема движения в непосредственной близости от ОУ с размещением соответствующих технических средств и транспорта;

2. Район расположения корпуса № 4 МБОУ СОШ № 66 г. Пензы, пути движения транспортных средств и детей;

3. Пути движения транспортных средств к местам разгрузки/погрузки и рекомендуемых безопасных путей передвижения детей по территории корпуса № 4 МБОУ СОШ № 66 г. Пензы.

Схема движения в непосредственной близости от ОУ
с размещением соответствующих технических средств

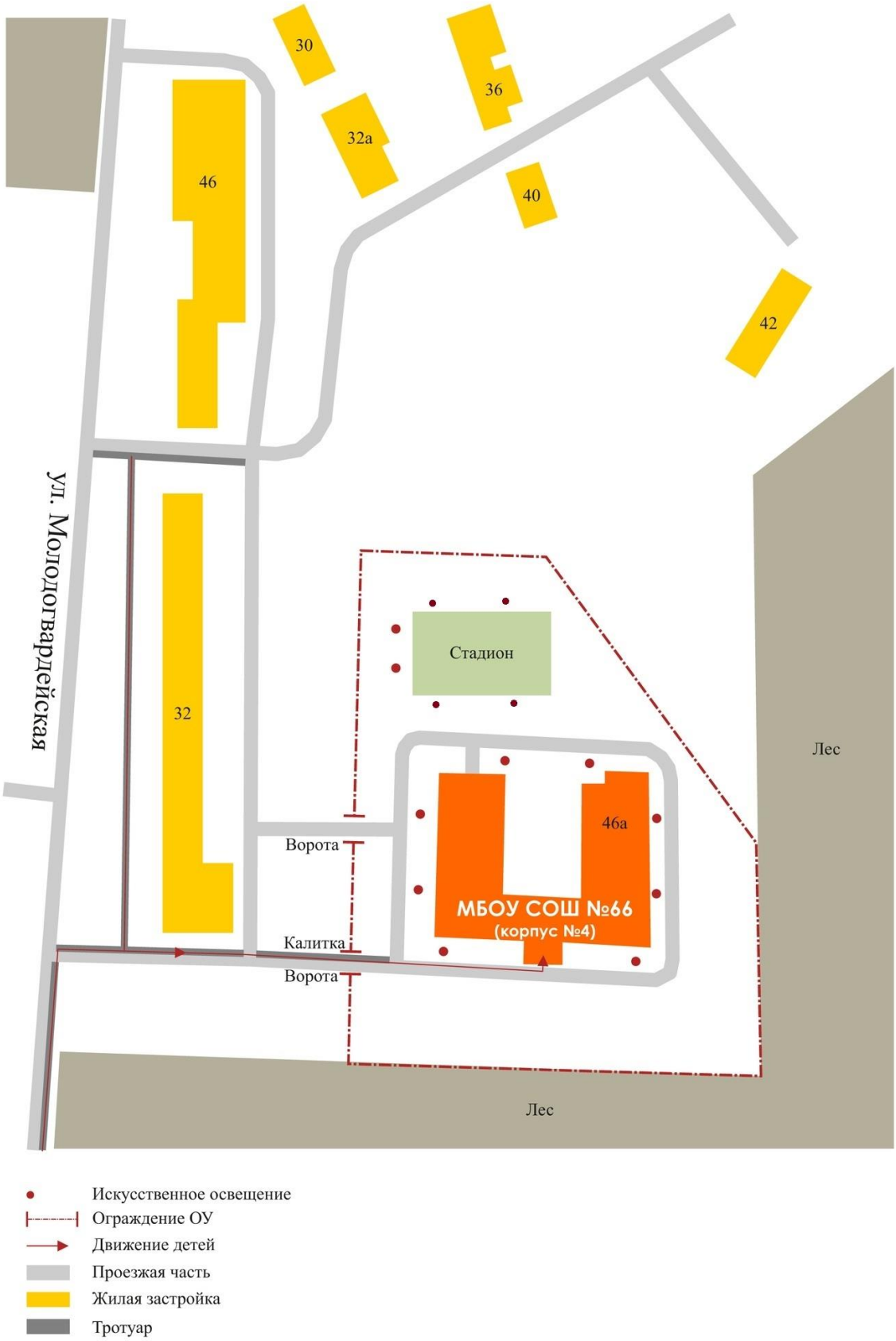

План-схема района расположения ОУ,
пути движения транспортных средств и детей (учеников)

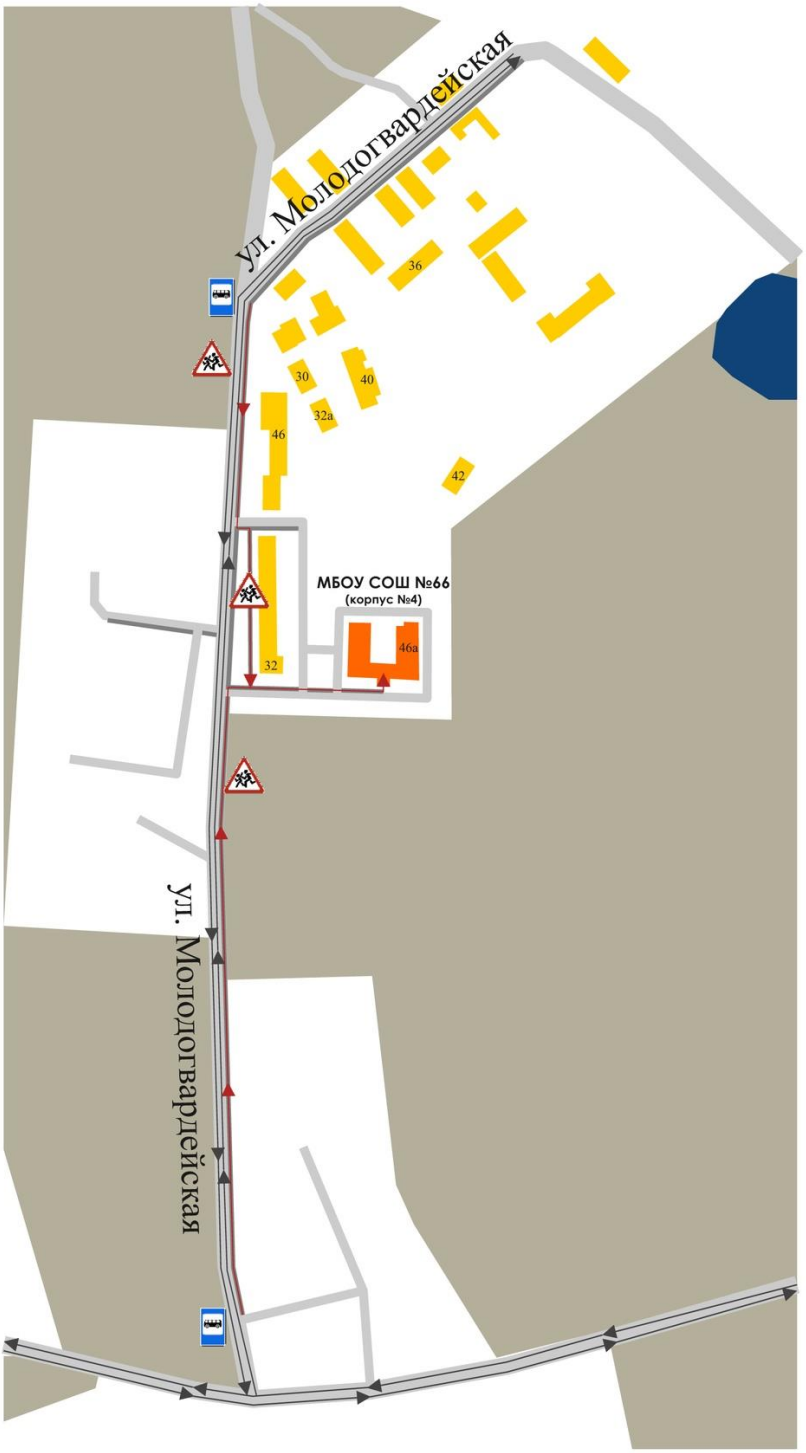


Движение детей
Движение транспорта
Проезжая часть
Жилая застройка
Тротуар

Пути движения транспортных средств к местам погрузки-разгрузки и рекомендуемые пути передвижения детей по территории ОУ

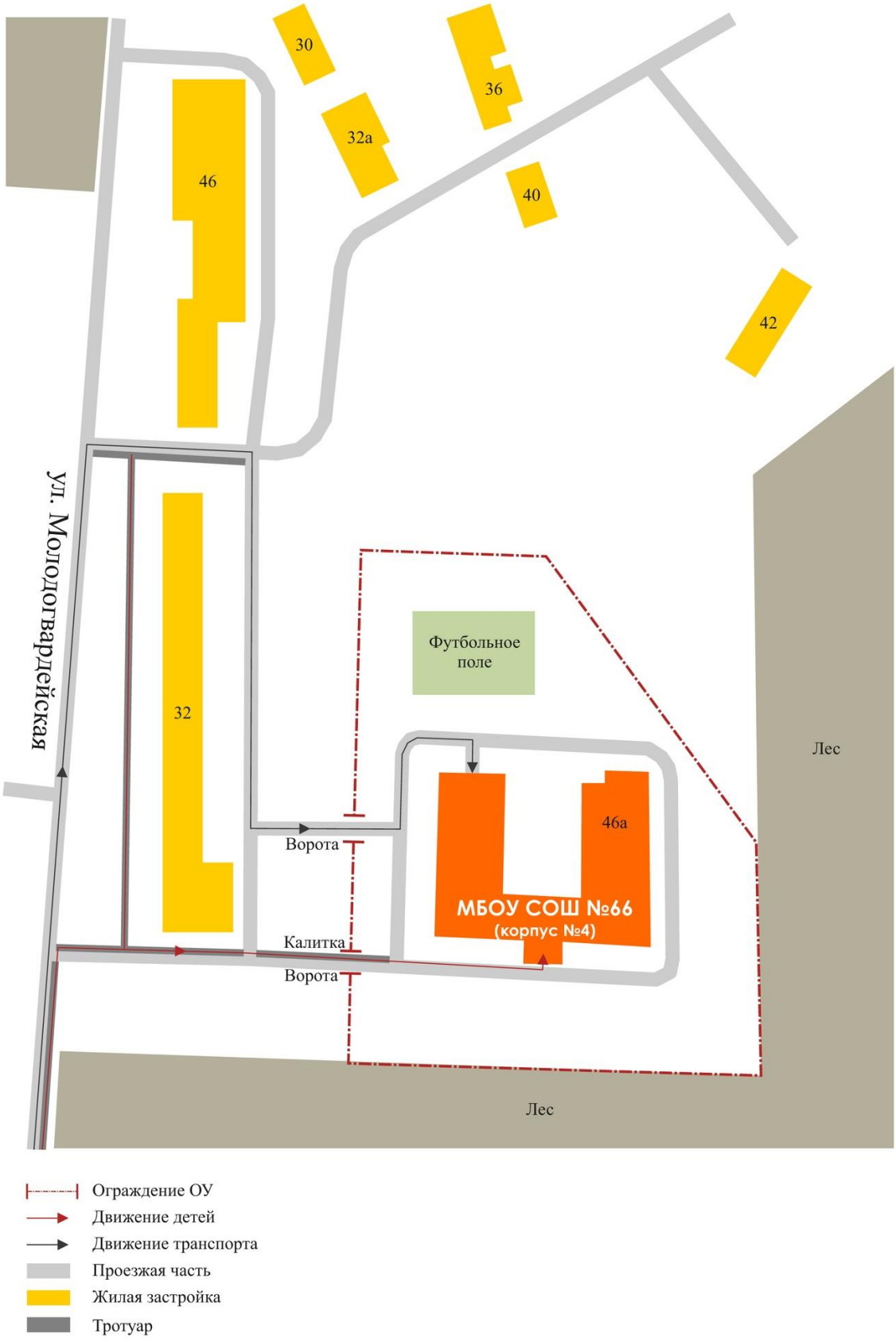

# ПАСПОРТ

## дорожной безопасности

## МБОУ СОШ № 66 города Пензы

## имени Виктора Александровича Стукалова

## Корпус 5

Муниципальное бюджетное общеобразовательное учреждение средняя общеобразовательная школа № 66 города Пензы ( корпус №5)

Юридический адрес ОУ: 440033г. Пенза, ул. Медицинская, 1а

Фактический адрес ОУ: 440032 г. Пенза, ул. Ушакова, 15

| | |
|---|---|
| Директор МБОУ СОШ №66 г. Пензы | Авдонина Ирина Эдиксоновна<br>тел. 57- 27-71 |
| Заместитель директора<br>по учебной работе | Ступина Надежда Викторовна<br>57-40-98 |
| Заместитель директора<br>по воспитательной работе: | Жирадкова Татьяна Анатольевна<br>тел. 57-54-03 |
| Ответственные работники<br>муниципального органа<br>образования | Главный специалист УО<br>Васильева Екатерина Михайловна<br>Тел. 56-02-47 |
| Ответственные от<br>Госавтоинспекции | Филатова Юлия Владимировна<br>Тел. 59-90-16 |
| Ответственный работник<br>за мероприятия по профилактике<br>детского травматизма | Жуин Евгений Васильевич,<br>учитель ОБЖ |
| Начальник отдела ТСОДД МКУ Департамента ЖКХ г. Пензы | Юдин Дмитрий Георгиевич |

Количество учащихся: 193 человек

Наличие уголка по БДД – имеется

Наличие кабинета по БДД – ГПД

Наличие автогородка (площадки) по БДД - нет

Наличие автобуса в ОУ - ПАЗ 32053-70 2018 г. Выпуска

Регистрационный знак: Р667СХ 58

Время занятий в ОУ:

1-ая смена: 8:10 – 14.45

ГПД с 12.00 до 17.00

внеклассные занятия: 17:00 – 20:30

Телефоны оперативных служб:

| Наименование дежурных служб | Телефонный абонентский номер |
|---|---|
| Пожарная охрана | 01 |
| Полиция | 02 |
| Скорая медицинская помощь | 03 |
| Единая дежурно-диспетчерская служба г. Пензы | 05<br>63-10-05 |
| Дежурная часть УМВД по г. Пензе | 59-90-92 |
| Дежурная часть УФСБ | 56-13-21 |
| Оперативный дежурный ГИБДД | 68-09-50<br>59-90-02<br>68-08-92 |
| Единый номер экстренных оперативных служб | 112 |

## Содержание

1. План – схема движения в непосредственной близости от ОУ с размещением соответствующих технических средств и транспорта;

2. Район расположения корпуса № 5 МБОУ СОШ № 66 г. Пензы, пути движения транспортных средств и детей;

3. Пути движения транспортных средств к местам разгрузки/погрузки и рекомендуемых безопасных путей передвижения детей по территории корпуса № 5 МБОУ СОШ № 66 г. Пензы.

## 1.План – схема расположения корпуса № 5 МБОУ СОШ № 66 г. Пензы

- Пешеходный переход

- Осторожно дети

- остановка

- ограничение скорости

- направление движения детей

- направление движения транспорта

- ограждение образовательного учреждения

## 2. Район расположения корпуса № 5 МБОУ СОШ № 66 г. Пензы, пути движения транспортных средств и детей

- Пешеходный переход

- Осторожно дети

- остановка

- ограничение скорости

- направление движения детей

- направление движения транспорта

- ограждение образовательного учреждения

4. **Схема движения транспортных средств к местам разгрузки/погрузки и рекомендуемых безопасных путей передвижения детей по территории корпуса № 5**

**МБОУ СОШ № 66 г. Пензы.**

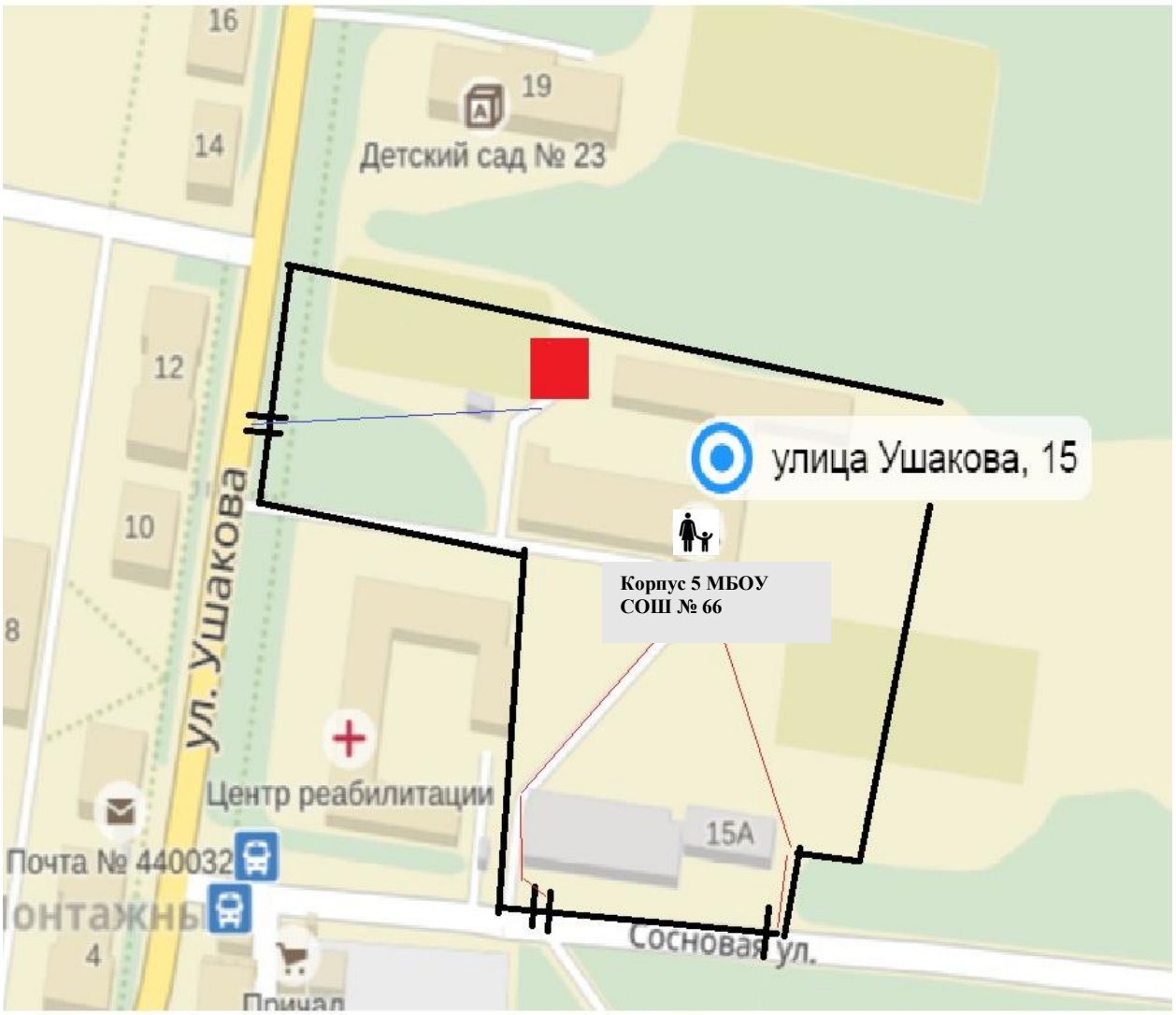


- направление движения детей

- движение мусоровоза